Mogalef Trading

"There's no certitude, only opportunities" V

Bandes Mogalef et trading

Présenté par Eric Lefort

En collaboration avec WHS

Mogalef Trading

"There's no certitude, only opportunities" V

Sommaire

- Principe des déplacements de range
- Détermination de l'état de marché
- Détermination de l'UT de trading
- La genèse des bandes Mogalef
- Ce qui intervient dans le calcul des bandes
- Détermination de la tendance des cours sur différentes UT pour déterminer le sens de trading
- Les pourcentages de continuation, variables suivant la largeur de la bande
- Signal de sortie de range avec décalage des Mogalef
- Signal de sortie de range sans décalage des Mogalef mais avec structure d'appui sur MM20
- Les élargissement de bandes en cours de tendance, déclencheur de sortie
- Le stop suiveur calculé sur les bandes Mogalef
- Elargissements suivi de mini bande : le Mogalef contrarien
- Les pourcentages de continuation en cas de double contact haut-bas
- Etudes et trading de marchés actuels

Mogalef Trading

"There's no certitude, only opportunities" V

Composants instantanés du marché

- Un point d'équilibre
- Une volatilité autour de ce point d'équilibre
- Éventuellement un déplacement du point d'équilibre, une direction

Mogalef Trading

"There's no certitude, only opportunities" V

- L'idée est de projeter sur le futur une estimation du range à chaque fois que le point d'équilibre décale.
- D'où les trois lignes dessinées par les bandes Mogalef

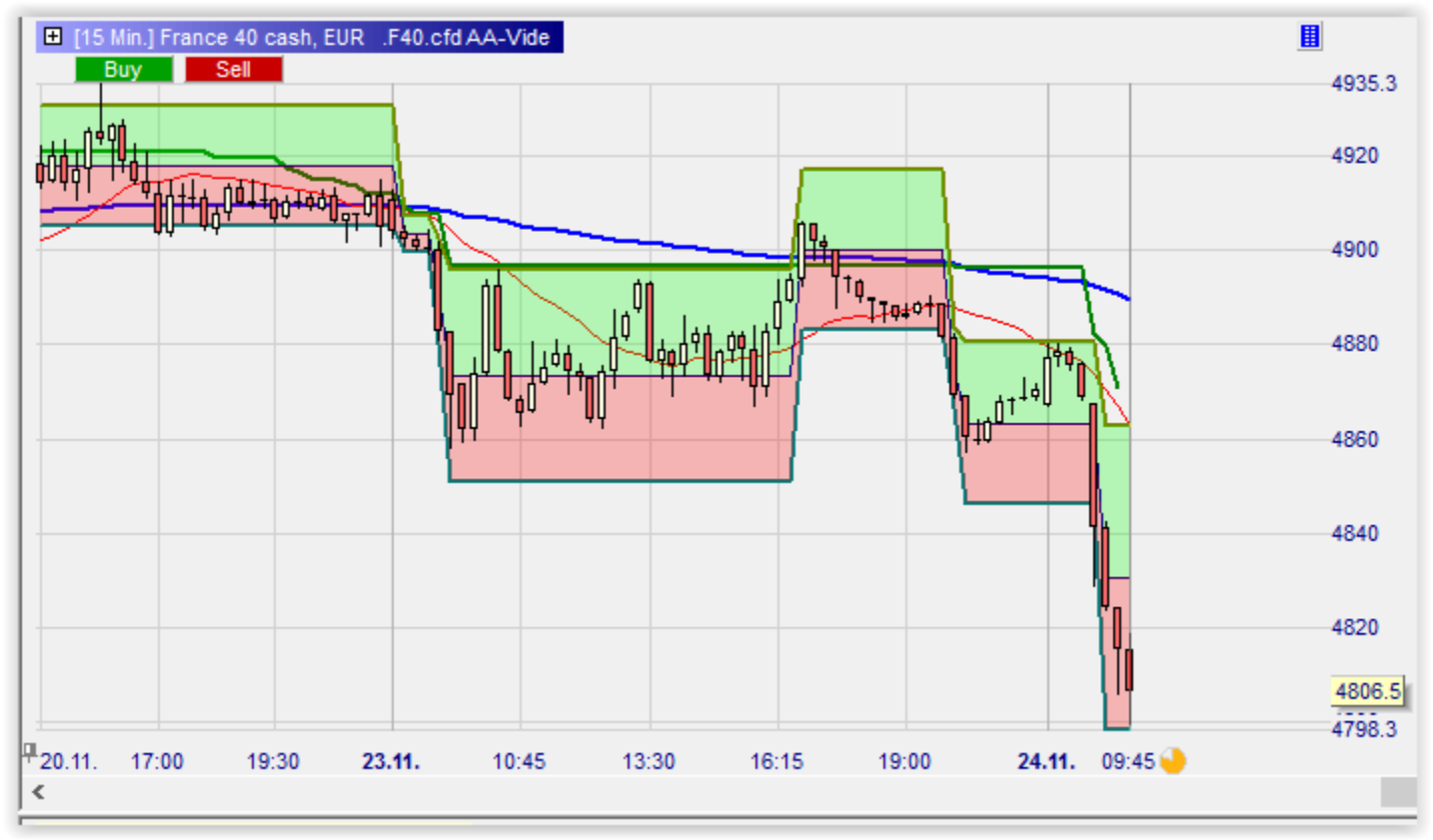

Mogalef Trading

"There's no certitude, only opportunities" V

Elasticité de la limite entrainant le décalage

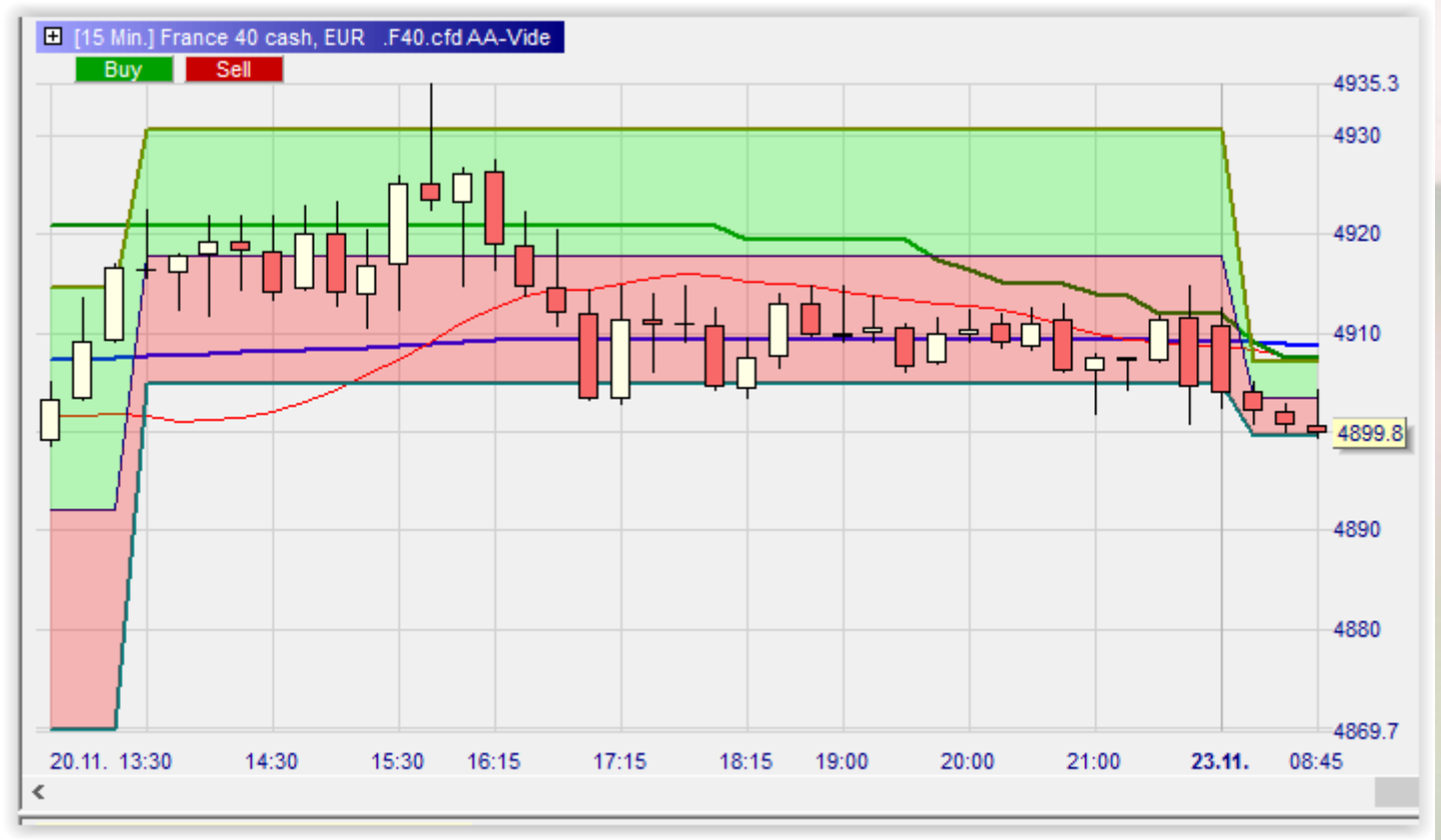

Un exemple de cadrage de tendance

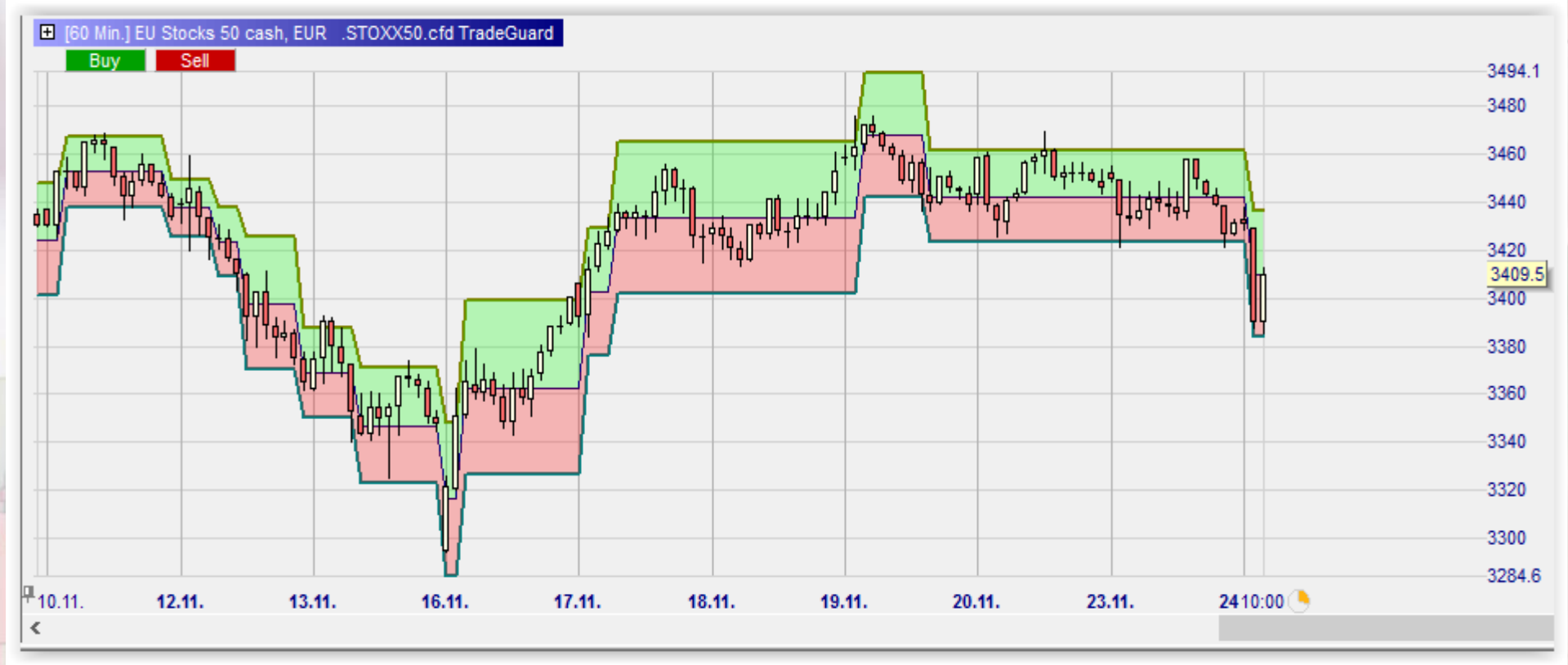

- Bien comprendre que les tracés des bandes sont « à priori » alors que notre jugement est à postériori.

Pertinence des bandes

- En théorie comme en pratique, les bandes sont pertinentes sur tous les supports, surtout quand elles donnent des ranges assez larges.
- Un peu plus pertinentes sur les supports lourds comme le Forex ou les indices que sur les actions.

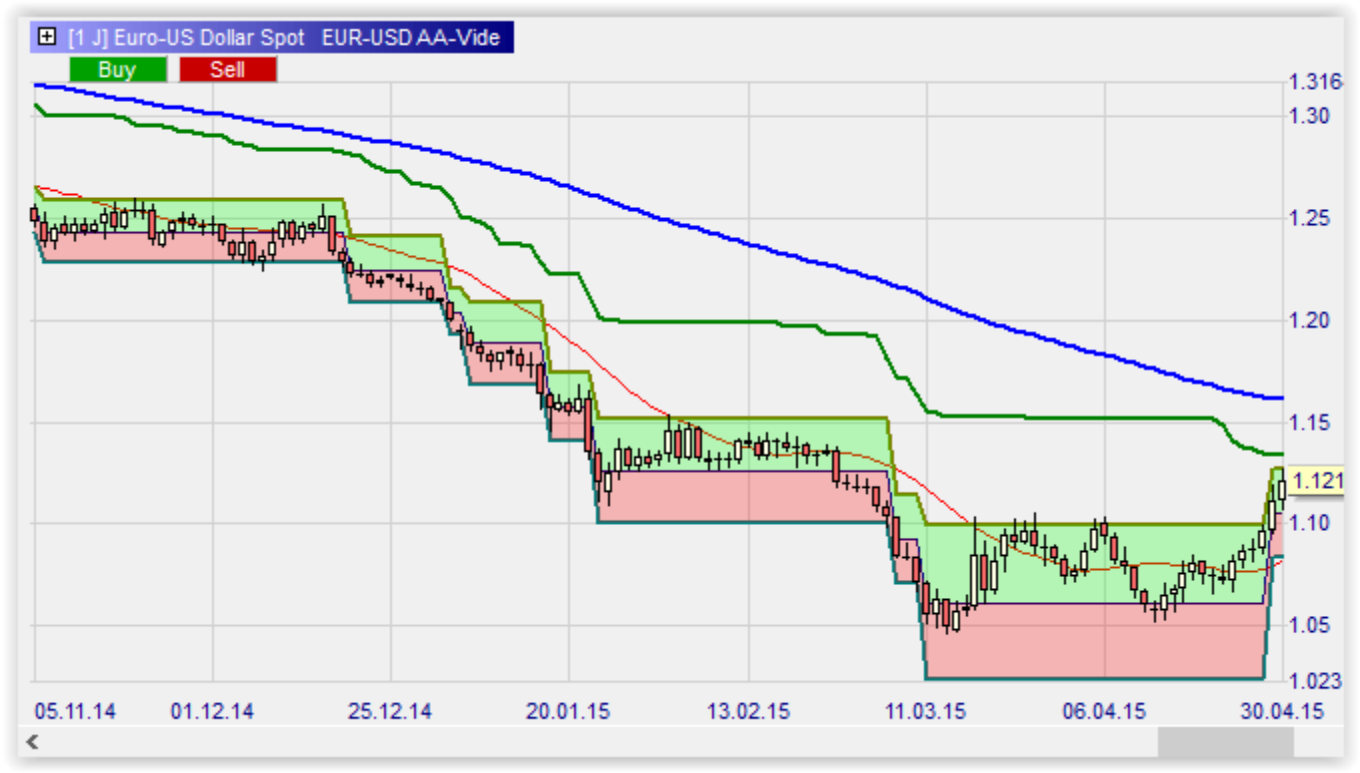

Mogalef Trading

"There's no certitude, only opportunities" V

Utilisation en tendance et en corrective

Détermination

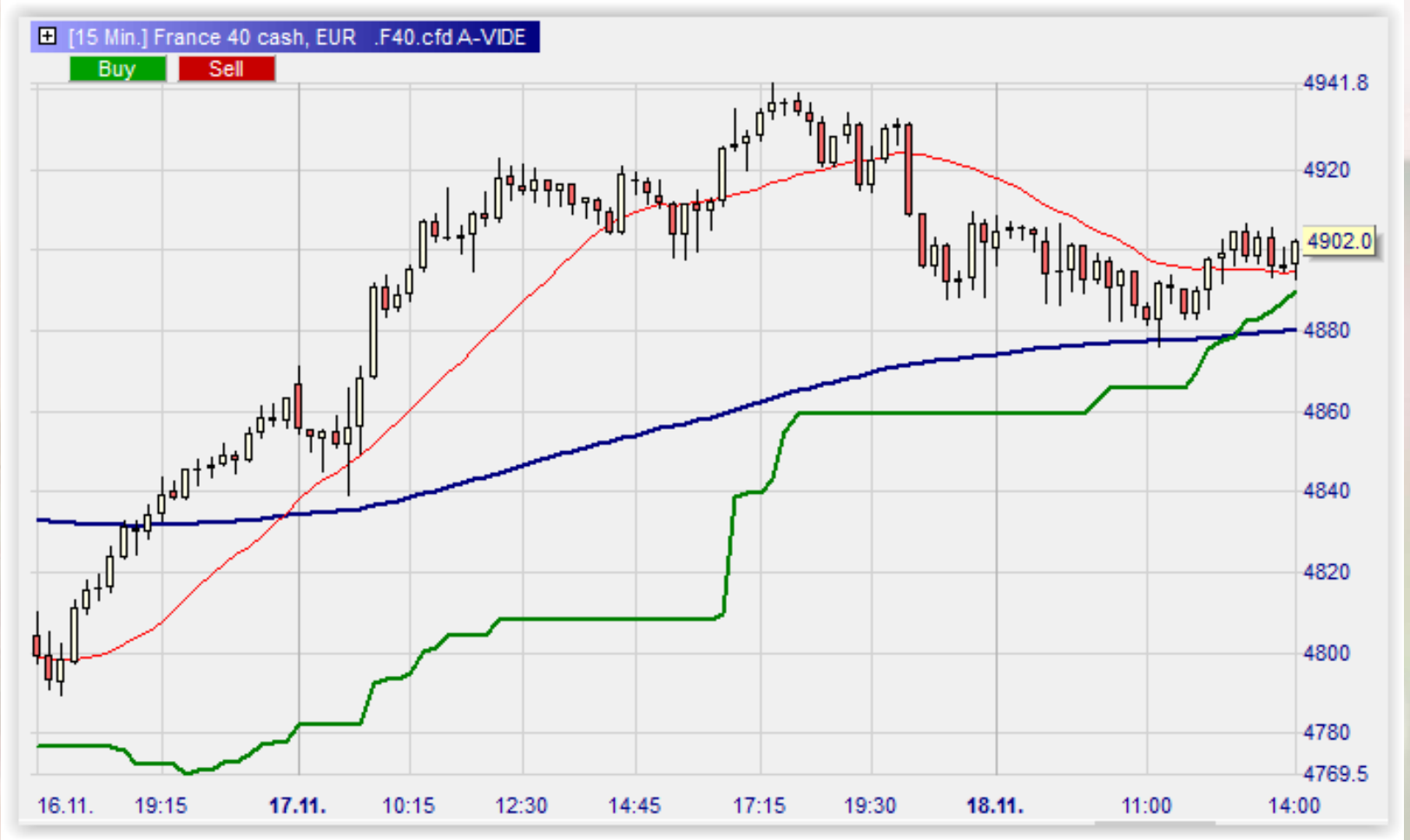

Mogalef Trading

"There's no certitude, only opportunities" V

Utilisation en tendance et en corrective

Les bandes accompagnant la tendance et la corrective

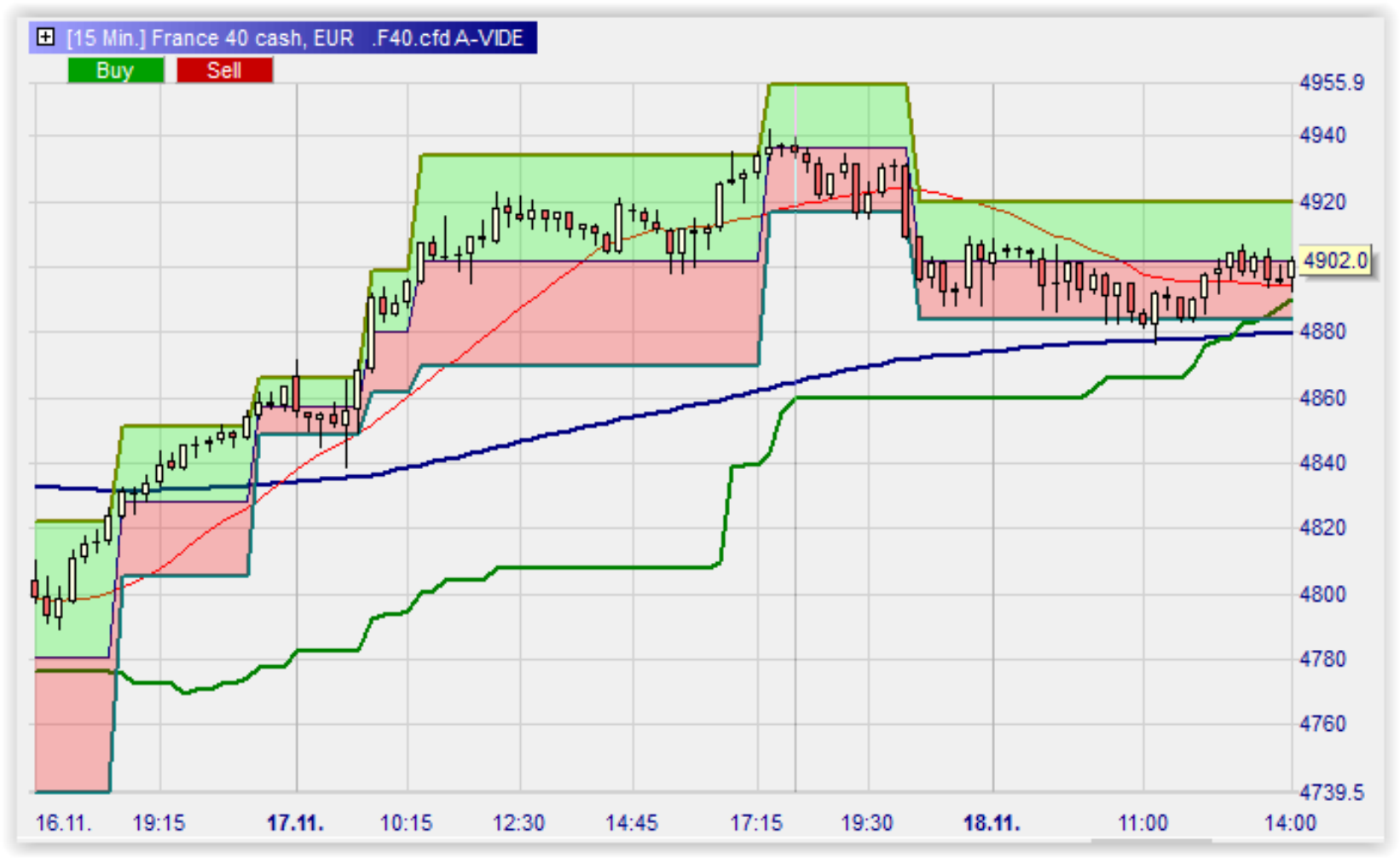

Mogalef Trading

"There's no certitude, only opportunities" V

Utilisation en tendance

- Suivi de trade, particulièrement sur les UT d'intervention
- Utilisation des bandes en trailing stop
- Permet de protéger tout ou partie de la position (en conjonction avec un autre stop)

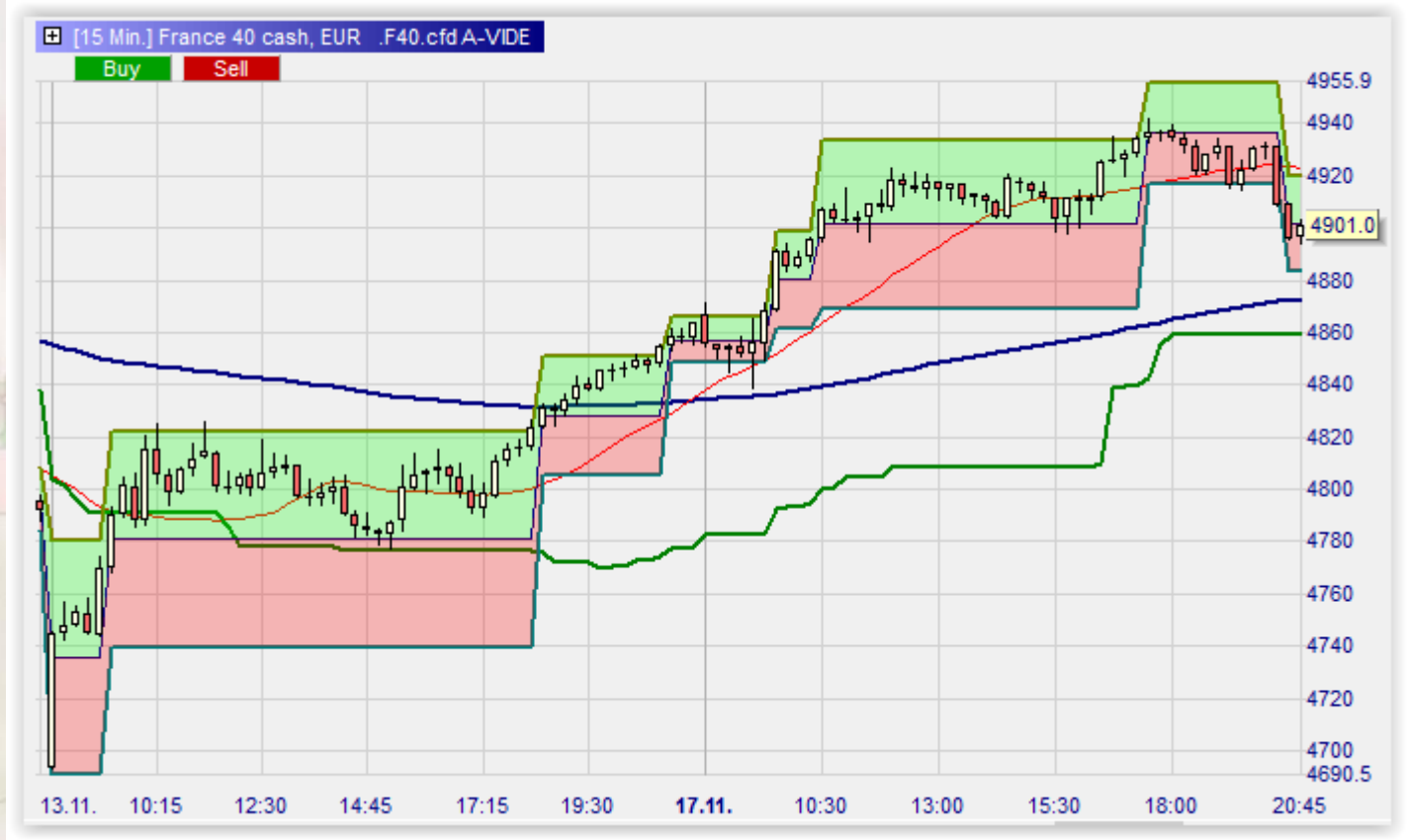

Mogalef Trading

"There's no certitude, only opportunities" V

Utilisation en tendance

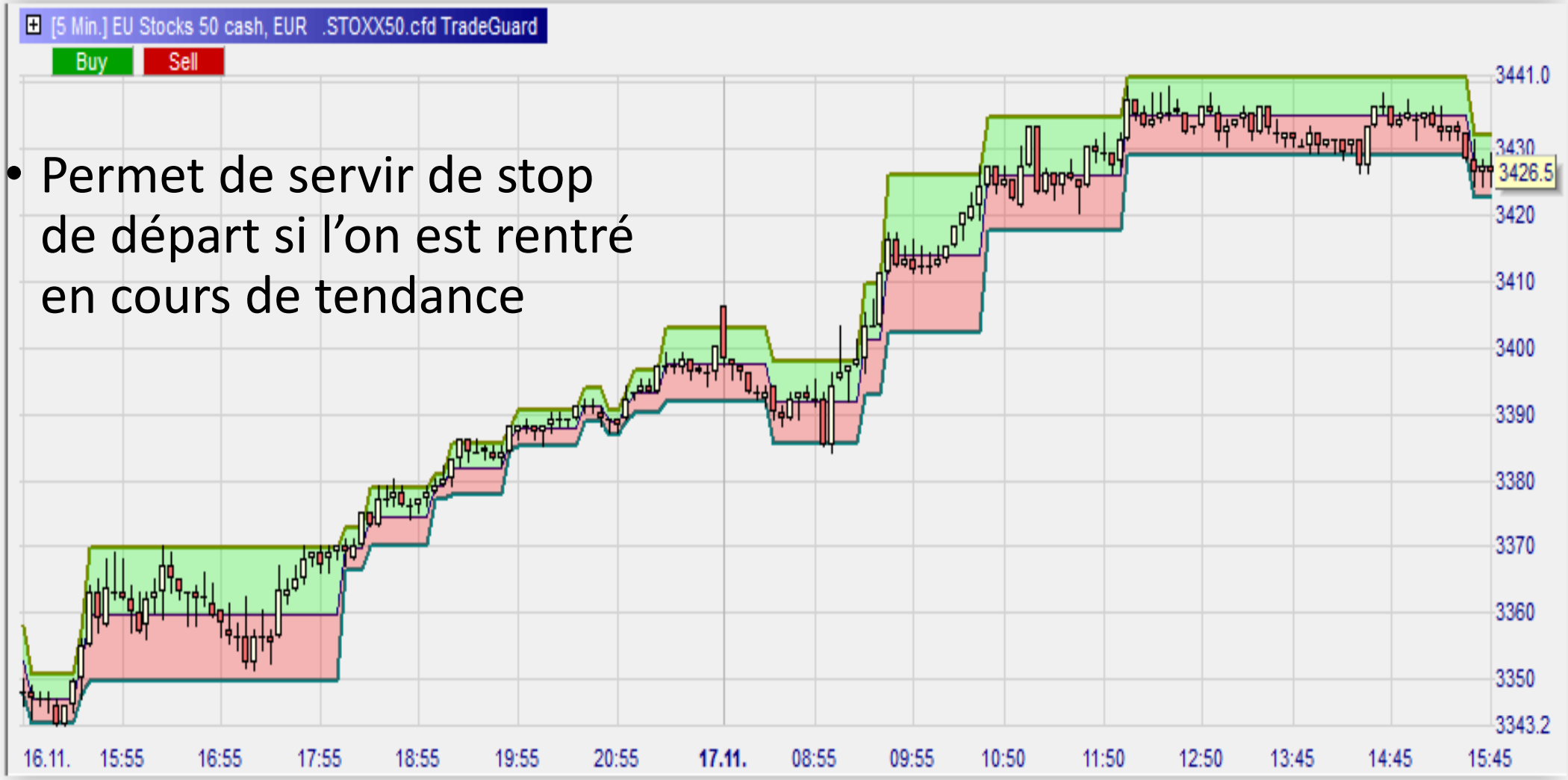

- Permet de servir de stop de départ si l'on est rentré en cours de tendance

Mogalef Trading

"There's no certitude, only opportunities" V

Utilisation en tendance

- Egalement valable à la baisse :
- Evidemment, comme tout stop suiveur, la sortie n'est pas la sortie parfaite, idéale.

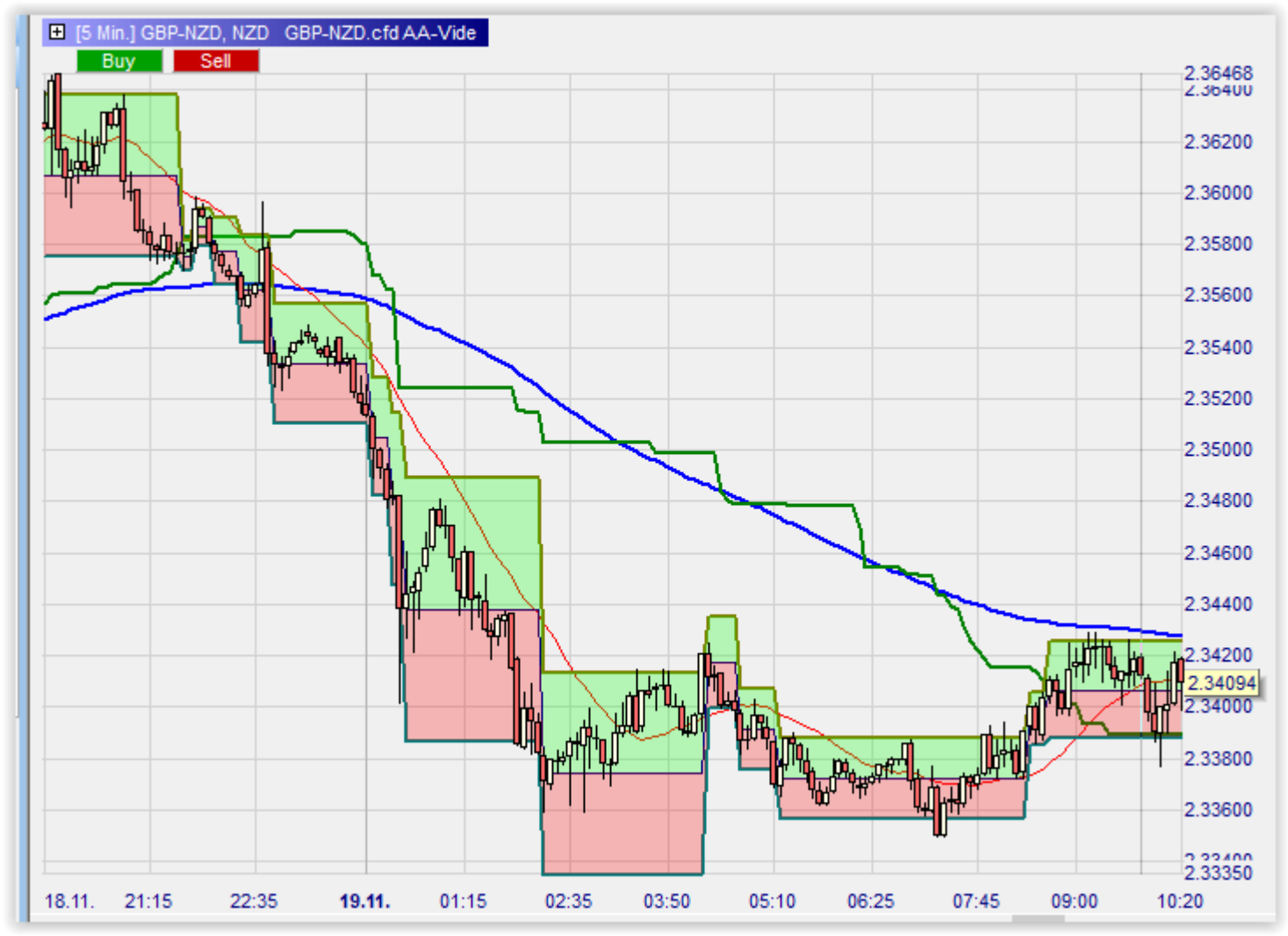

Mogalef Trading

"There's no certitude, only opportunities" V

Utilisation en tendance, autre exemple récent

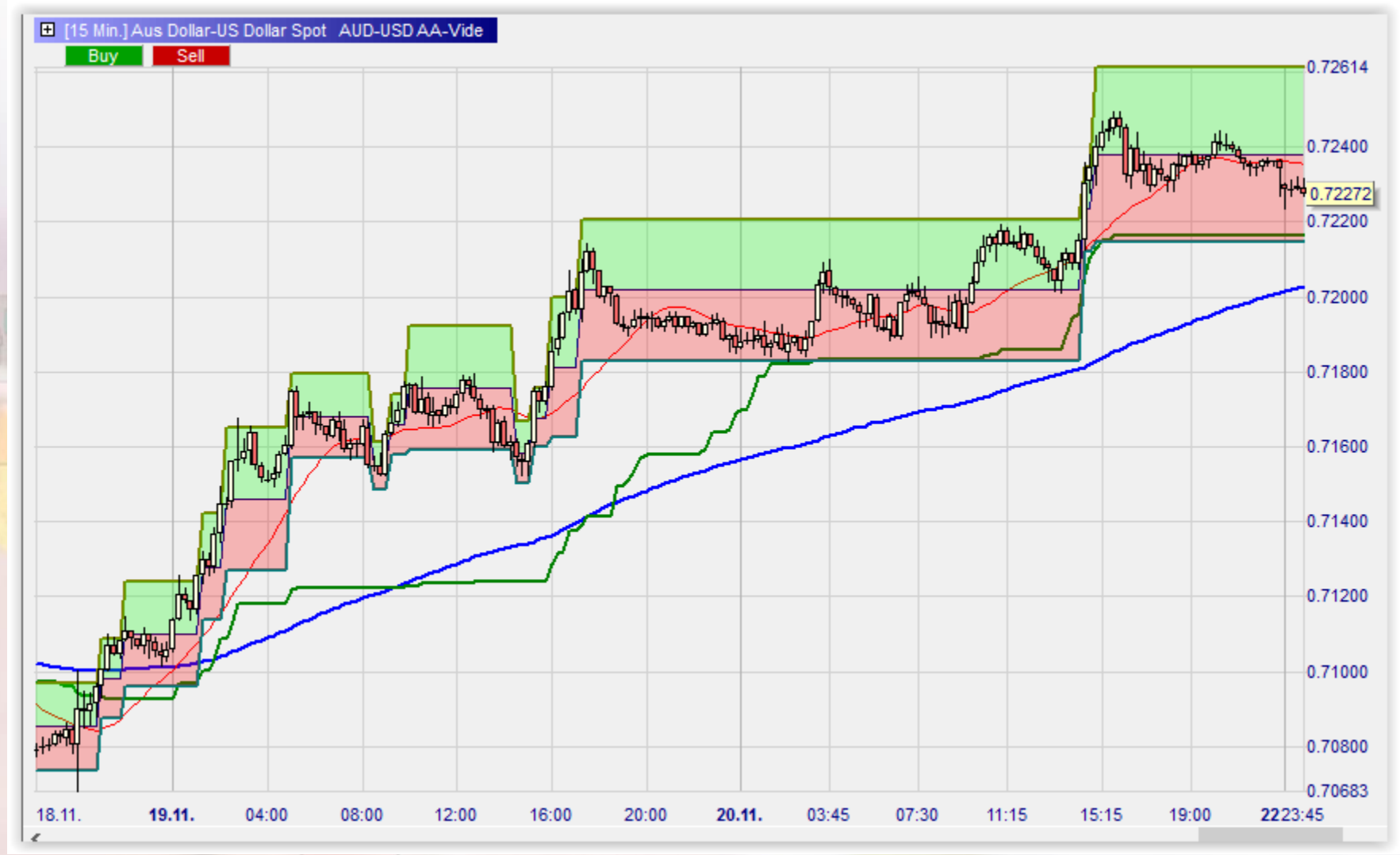

Mogalef Trading

"There's no certitude, only opportunities" V

- Stop suiveur automatique.

- Deux possibilités de sortie :
  - Elargissement de bandes
  - Exagération subite dans le sens de la tendance.

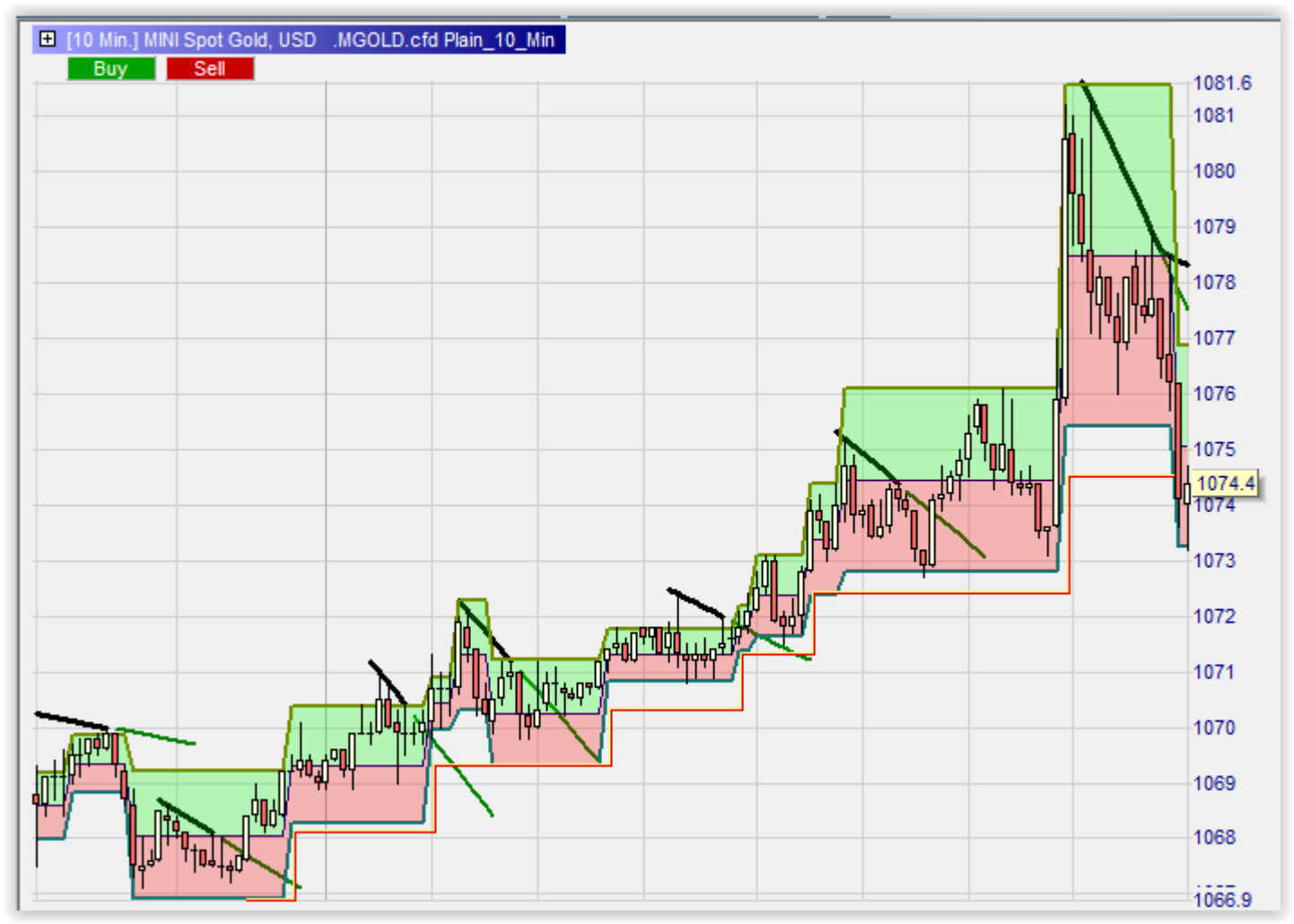

Mogalef Trading

"There's no certitude, only opportunities" V

- Stop suiveur automatique

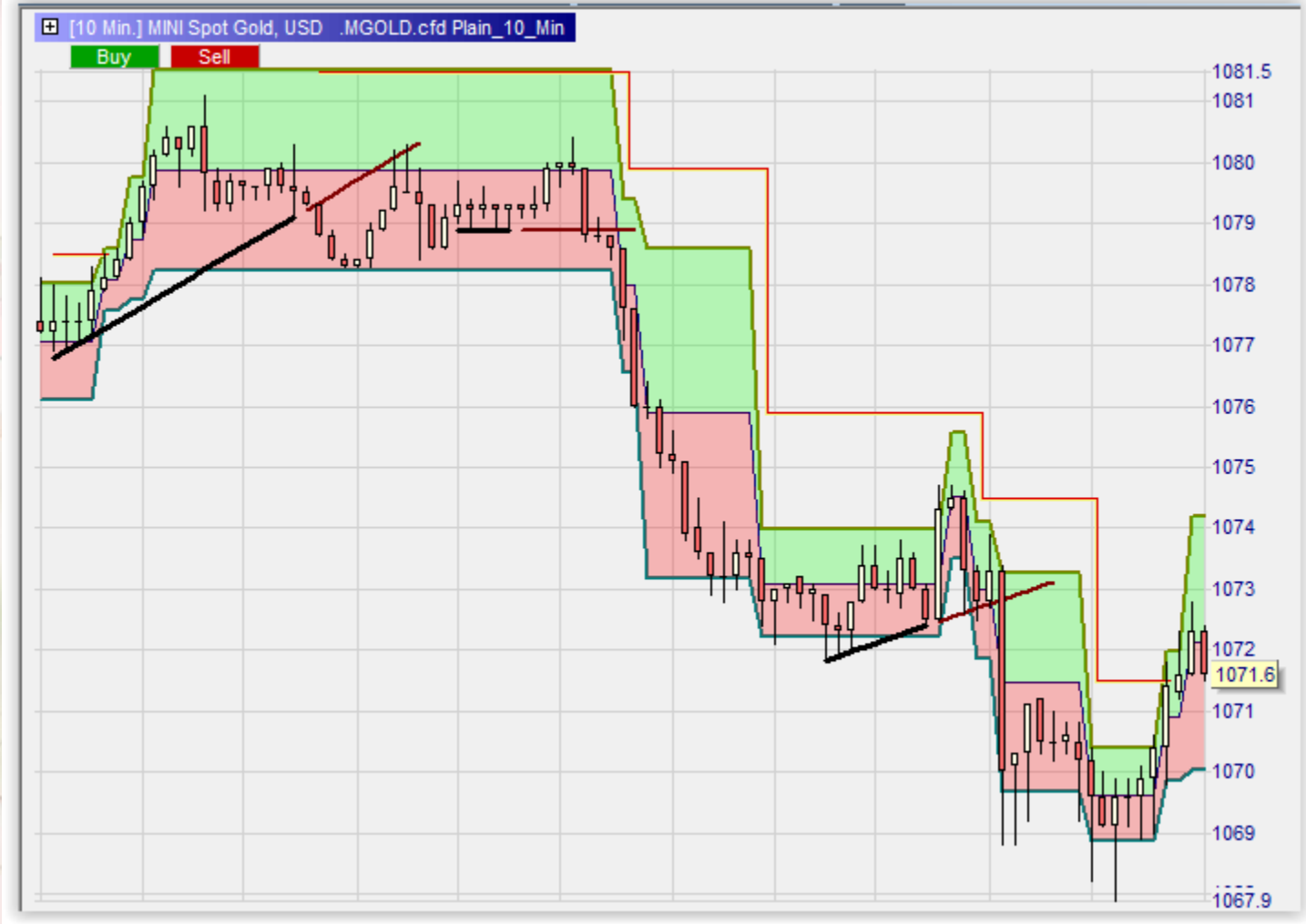

Mogalef Trading

"There's no certitude, only opportunities" V

Phénomène d'élargissement des bandes en cours de tendance

- L'extrême devient un excellent objectif

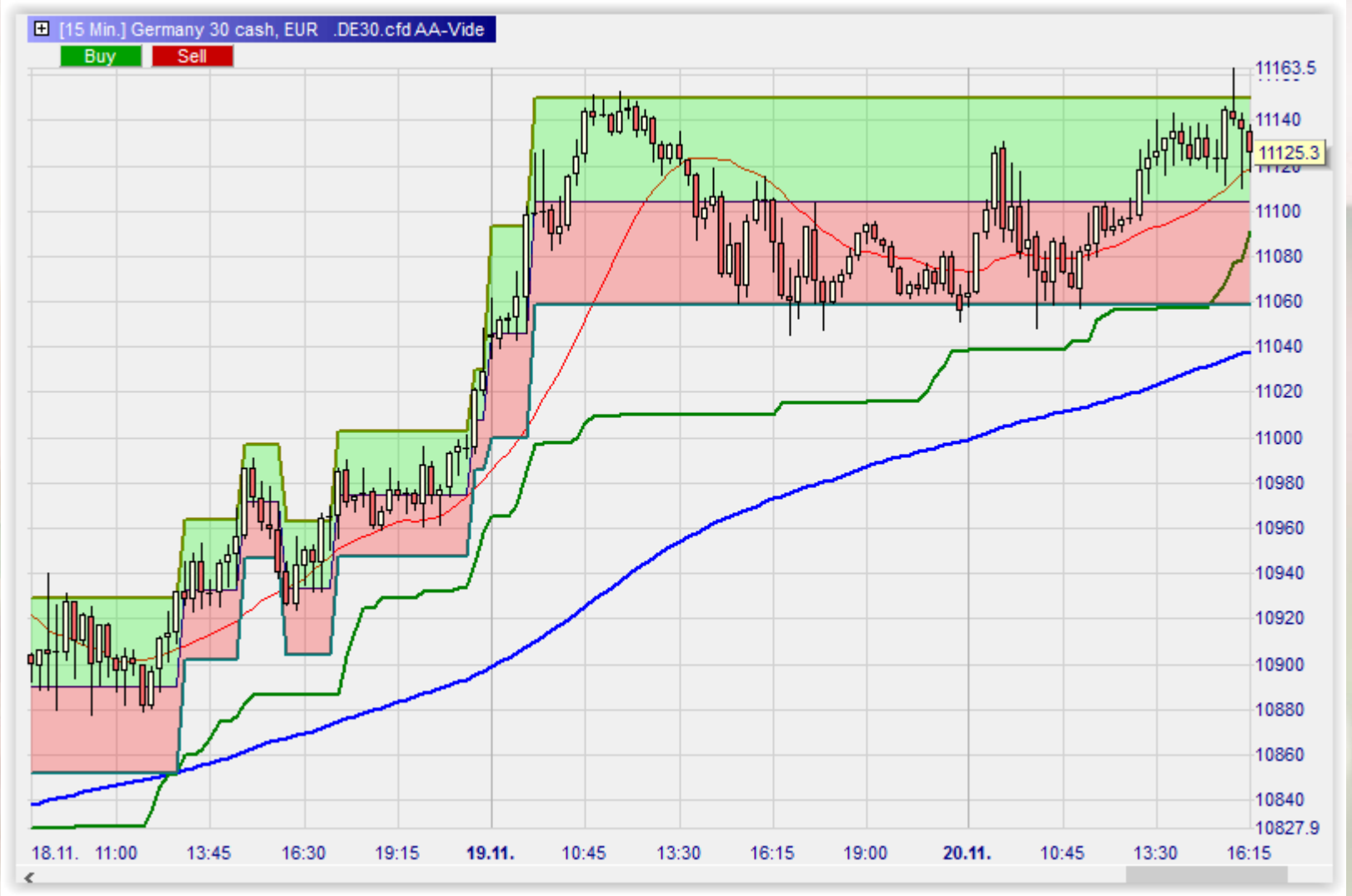

Mogalef Trading

"There's no certitude, only opportunities" V

Phénomène d'élargissement des bandes en cours de tendance

- Possibilité de continuation par une petite bande : le milieu est alors statistiquement un excellent objectif final

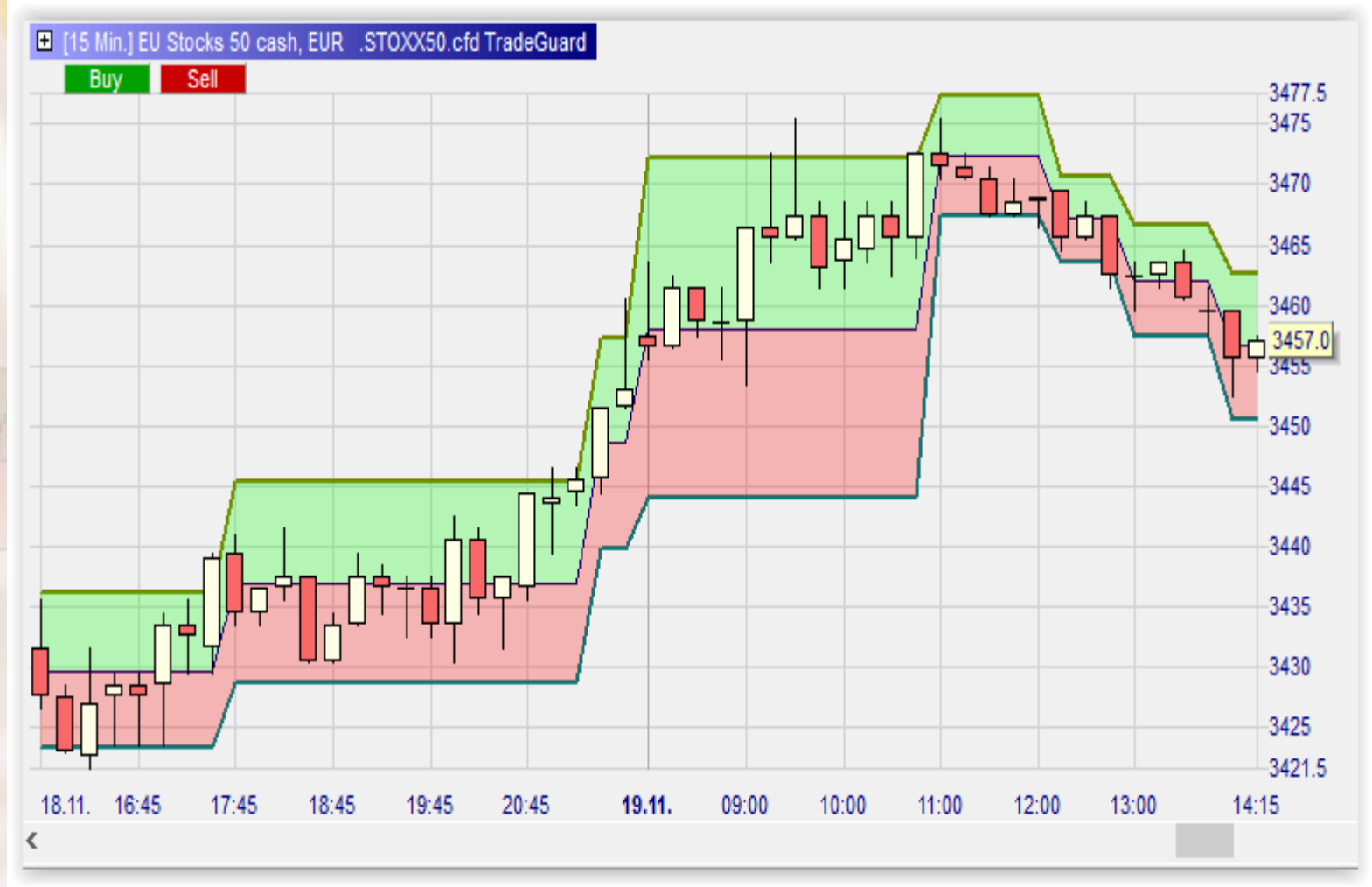

Mogalef Trading

"There's no certitude, only opportunities" V

Matières premières

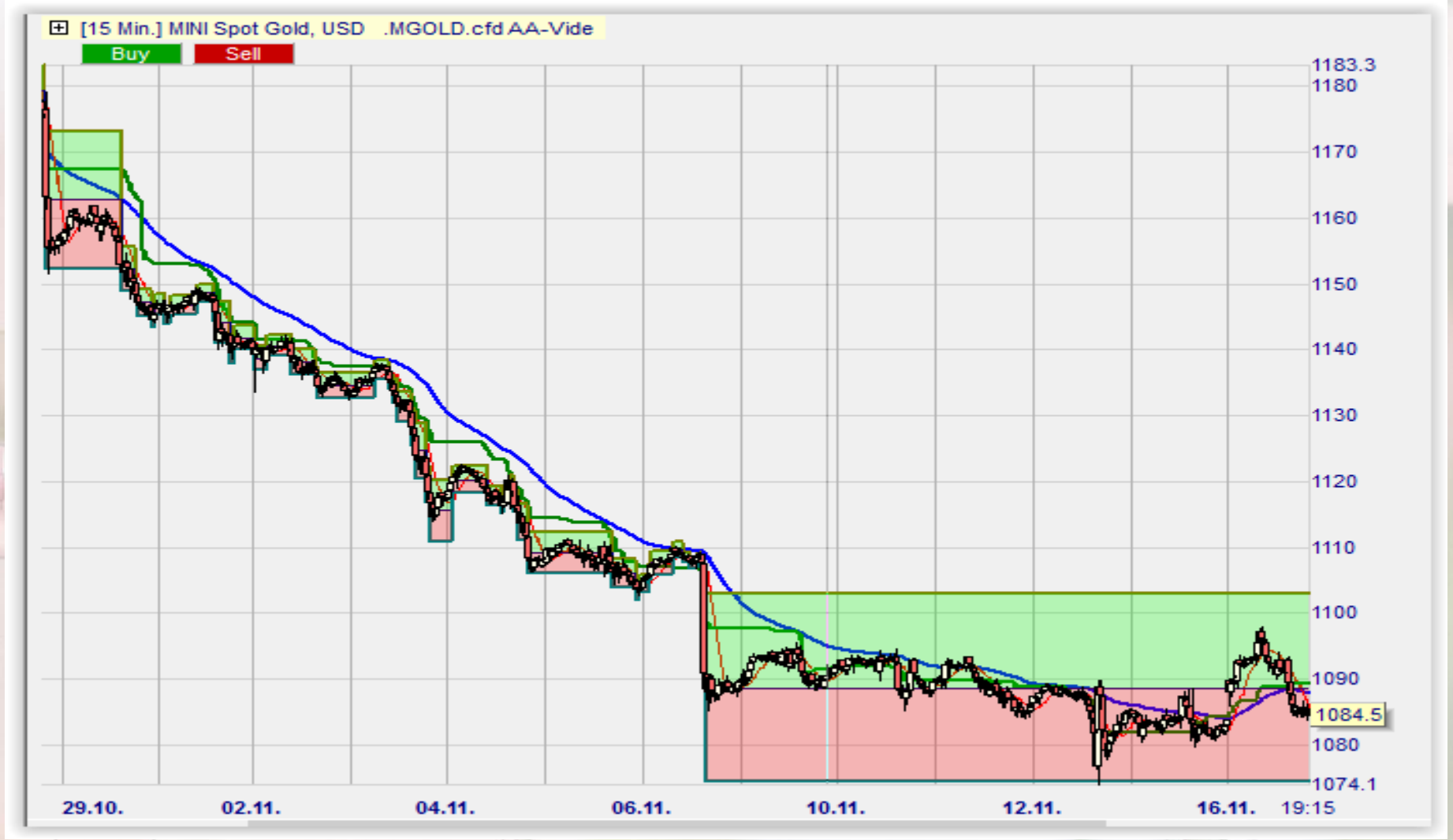

Mogalef Trading

"There's no certitude, only opportunities" V

Phénomène d'élargissement des bandes en cours de tendance

- Autre exemple : sur une UT importante.
- Garder cet objectif en vue lors des trades intraday sur des UT plus petites.

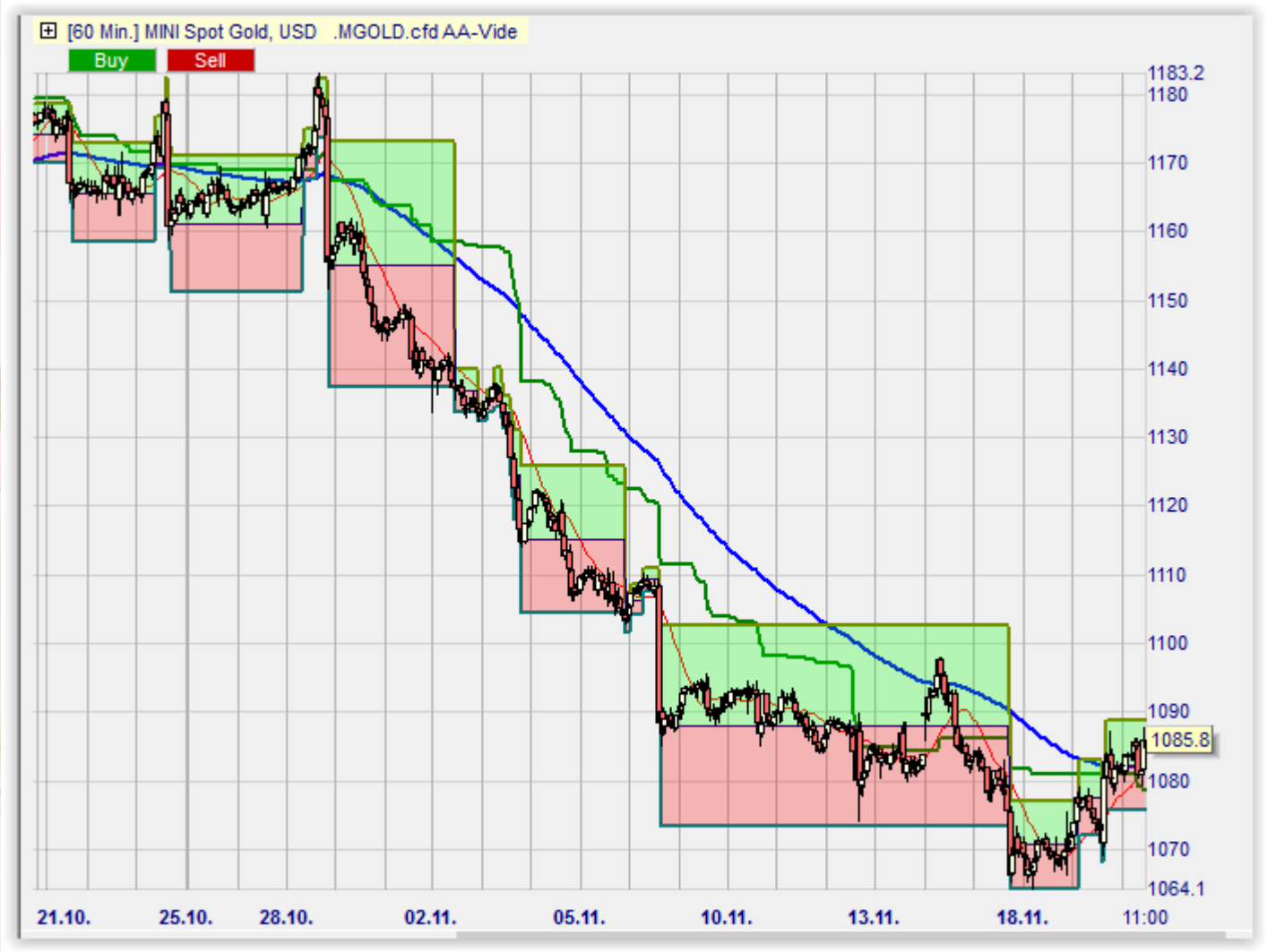

Mogalef Trading

"There's no certitude, only opportunities" V

Concordance de niveaux

- En cas de « conjonction » de niveaux sur plusieurs UT, ce niveau sera une résistance (support) beaucoup plus solide et difficile à franchir.
- Pour les contrariens, ce niveau peut être un excellent point d'entrée si d'autres facteurs donnent des signes de retournement ou de passage en corrective.

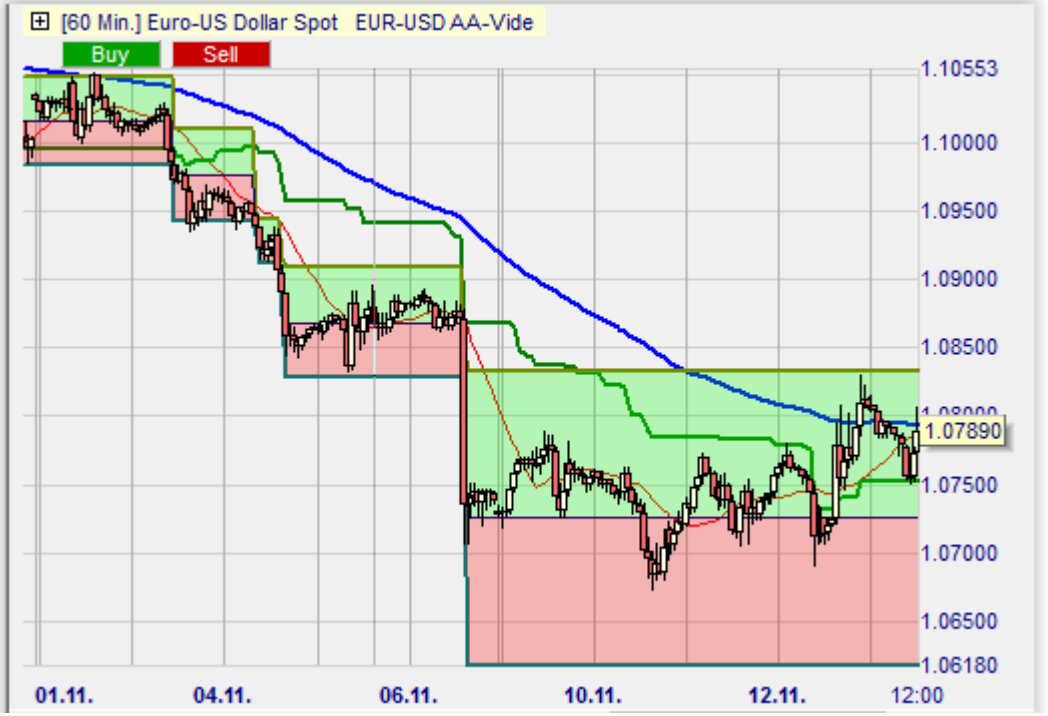

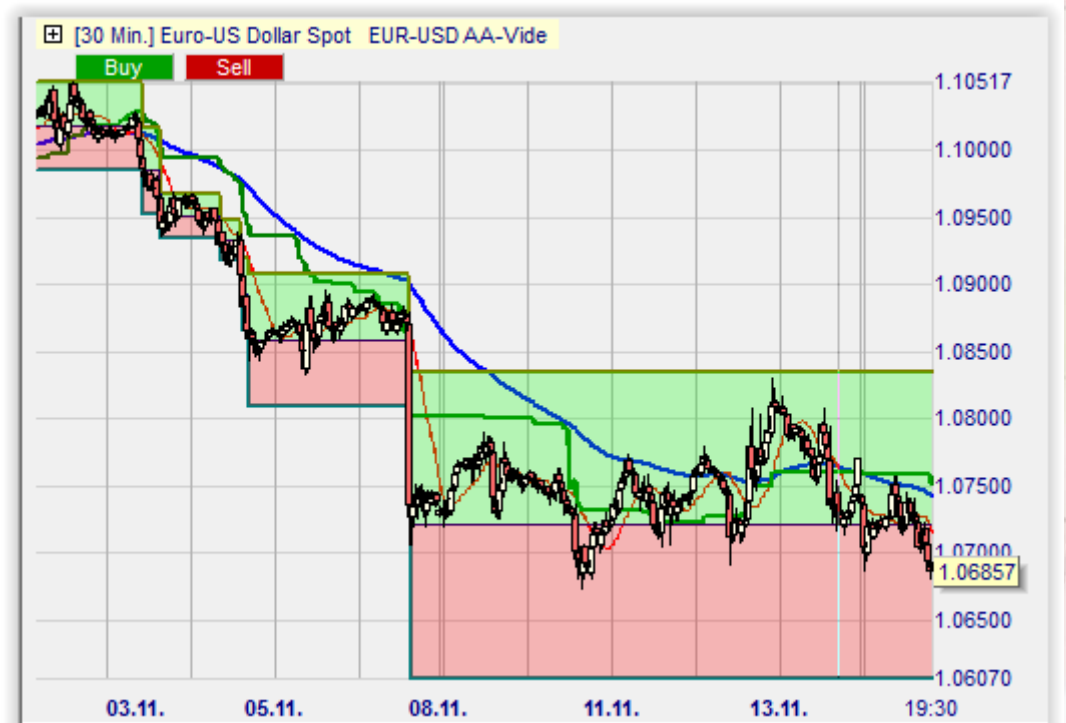

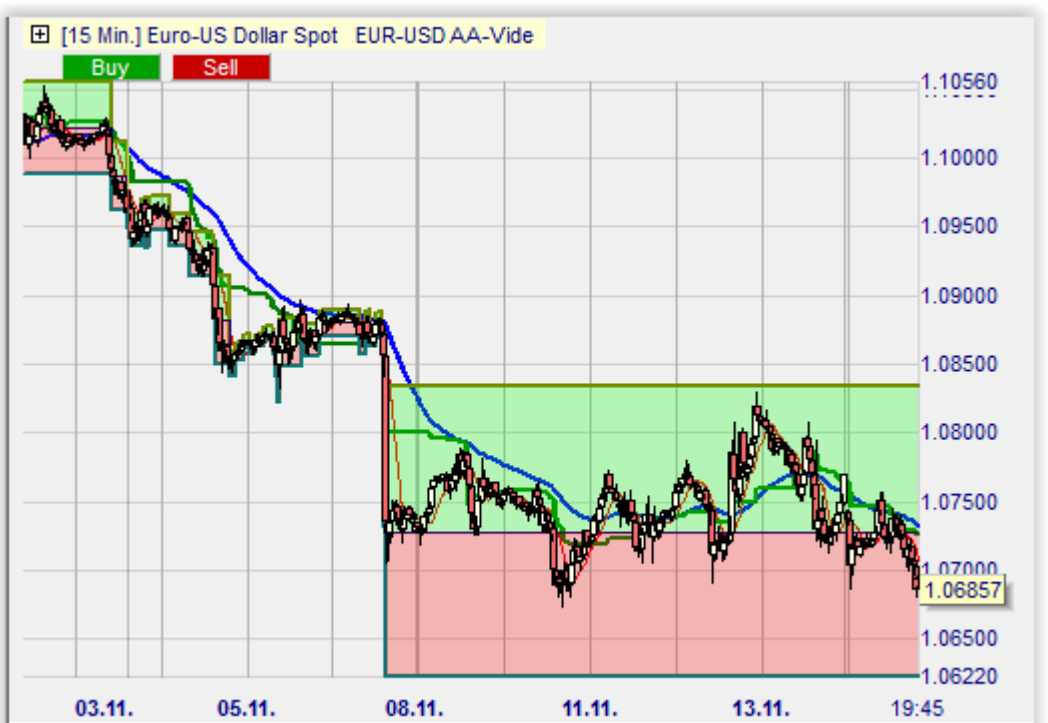

Mogalef Trading

"There's no certitude, only opportunities" V

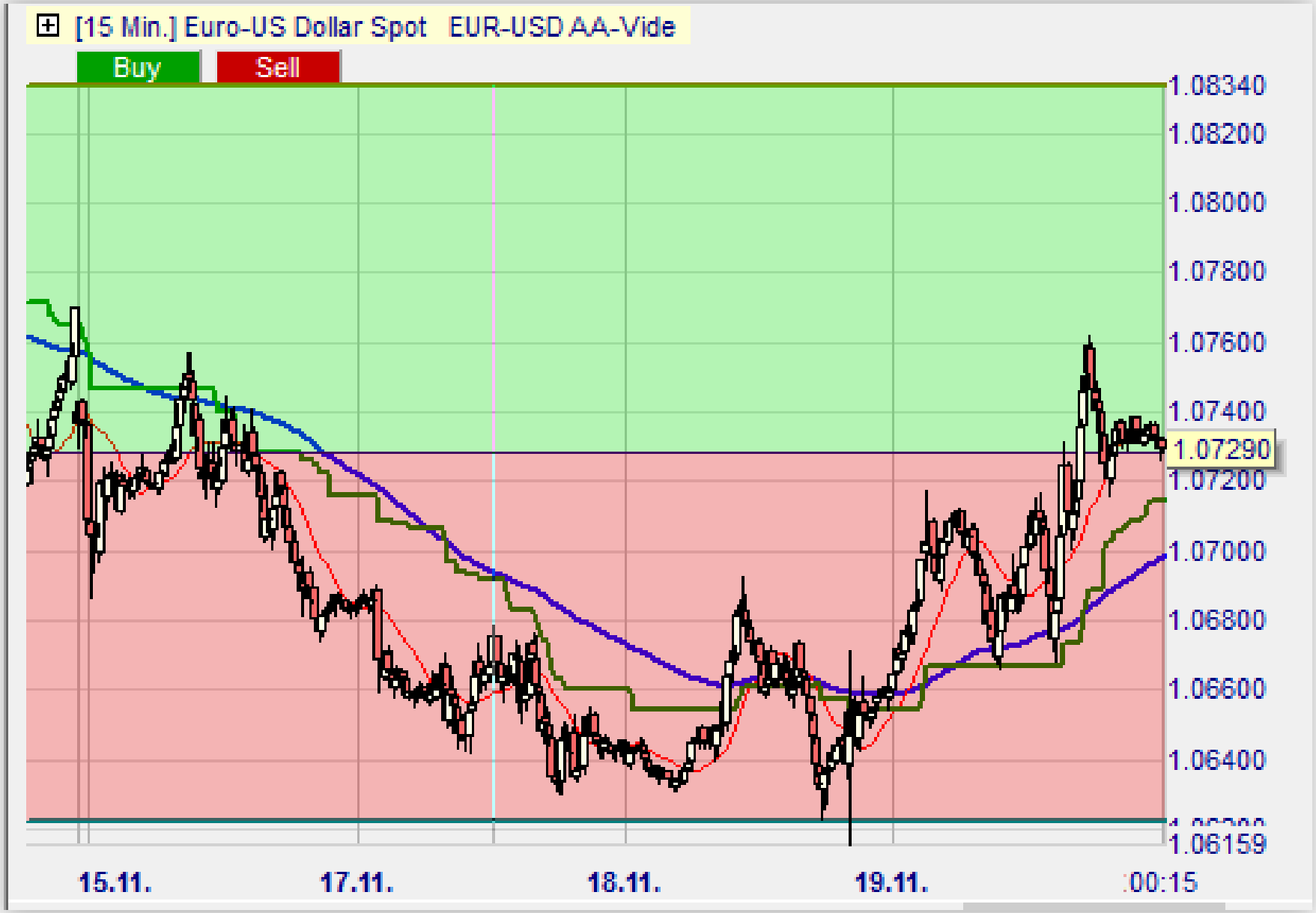

Mogalef Trading

"There's no certitude, only opportunities" V

Utilisation en corrective

- Si la bande Mogalef donne un objectif de corrective dans la zone neutre, alors il sera très intéressant de l'utiliser, particulièrement si la bande est large.

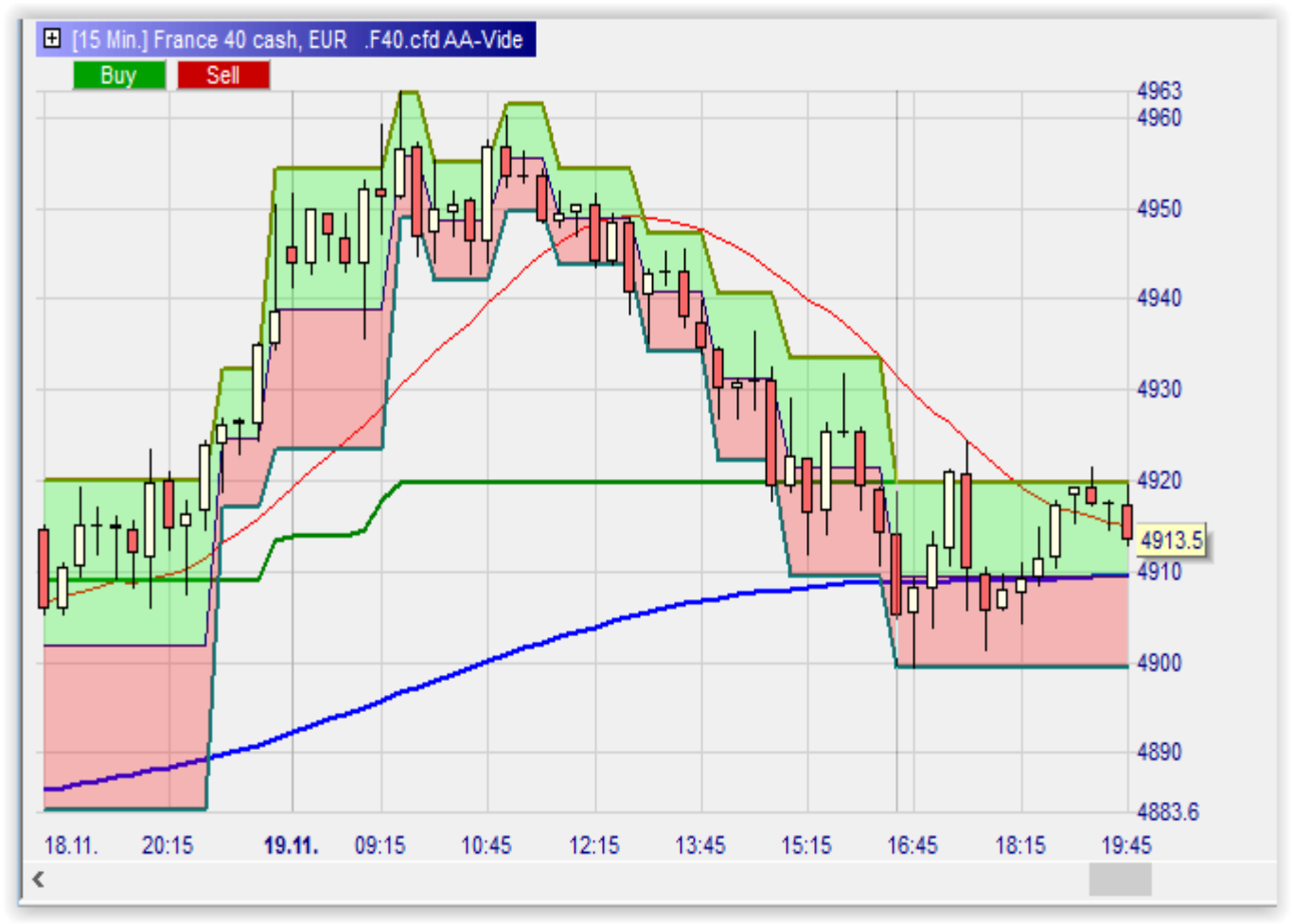

Mogalef Trading

"There's no certitude, only opportunities" V

Les % de sens de décalage mesurés

- Entre 71% et 87% suite à un contact avec un extrême de bande.
- Plus on reste dans une partie haute ou basse, plus le % de chances de décalage est important (si les cours ont touché le haut ou le bas de la bande)

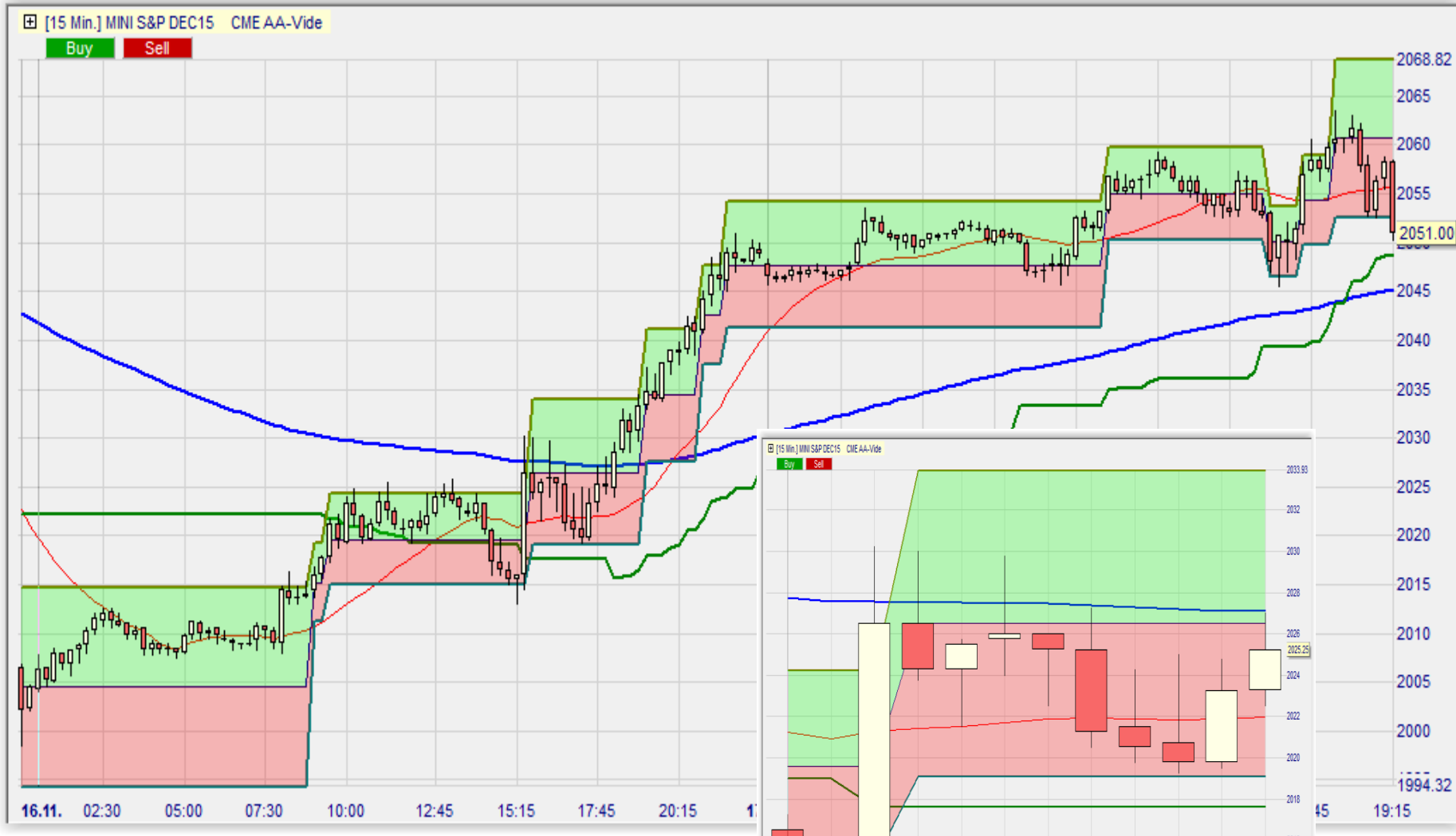

Paramètres des Mogalef

- Trois paramètres :
  - Nombre de bougies de la régression linéaire
  - Nombre de bougies de la moyenne de l'écart type
  - Coefficient

- On calcule la régression linéaire des cours sur 3 périodes
- On calcule l'écart type des cours par rapport à cette régression linéaire, moyenné sur 7 périodes
- Si sortie des bandes on calcule de nouvelles bandes avec pour centre la projection donnée par la régression linéaire et pour largeur l'écart type multiplié par le coefficient

Les réglages des bandes Mogalef : 3 - 7 - 2

- Attention : les réglages par défaut ont été mesurés comme étant les plus pertinents sur indices en particulier. Ne les modifier que si cette modification vous semble adéquate.

Petit plus : méthode de simili scalping (5mnF40)

- Quand un cours tape la bande, si on pose un ordre contrarien et que l'on a un objectif à 10 et un stop à 10 environ 50% de chances de sortir gagnant, mais …
- Si on diminue le stop, le % ne diminue pas en proportion, à condition de ne poser le stop qu'en clôture de bougie.
- Ex : si stop à 4, 3 ou même 2 points, le minimum du % de réussite ne tombe qu'à 25% minimum
- C'est-à-dire qu'on a 25% de chances de gagner en ramenant son stop TRES près et TRES vite. (le stop est au départ à 10 points, puis ramené très près de la bande à la clôture de la bougie. Pour ce faire, il faut donc que la clôture de la bougie ait réintégré la bande.)

Mogalef Trading

"There's no certitude, only opportunities" V

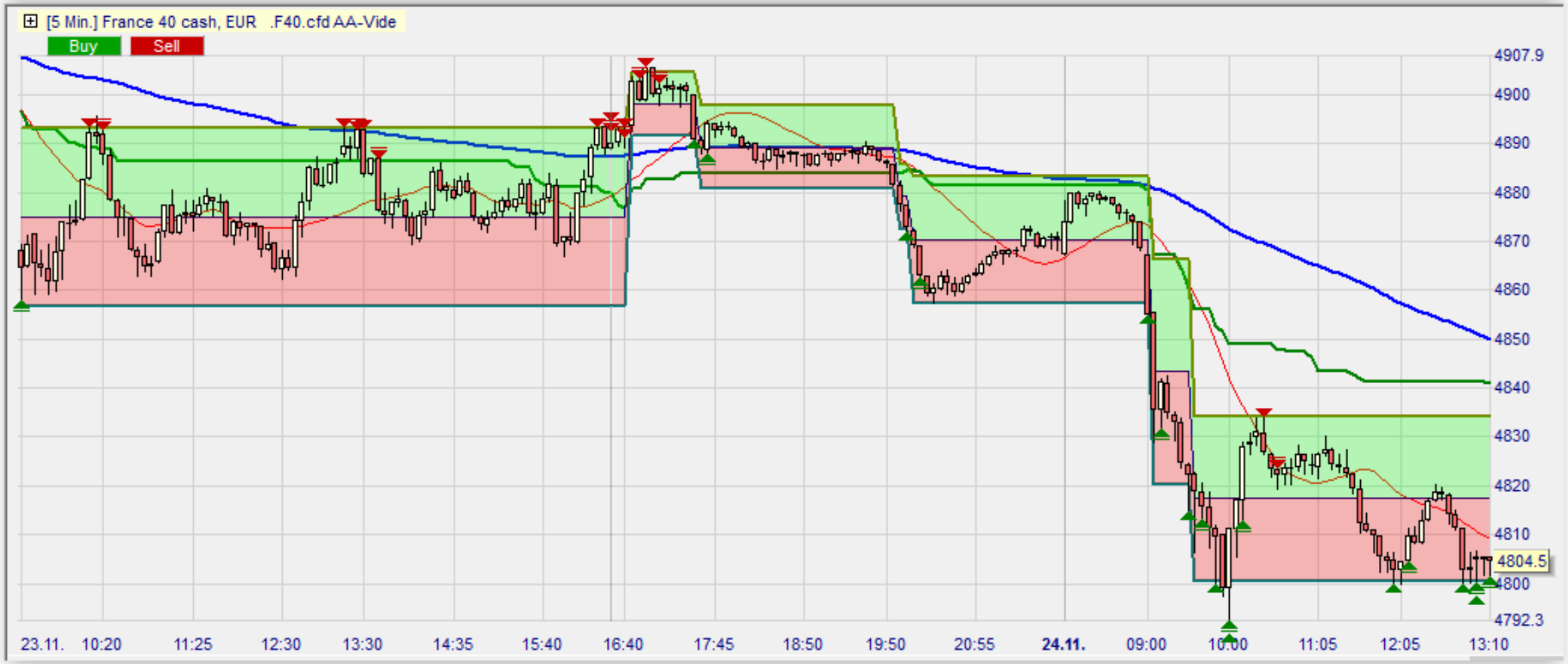

Intégration des bandes Mogalef au trading

- En tant que support (ou résistance) et estimation de la puissance de ce support dan le cas de Mogalef multiples UT
- En tant que stop suiveur ou/et stop de départ si l'on rentre dans une tendance existante
- En tant que détermination d'objectifs partiels ou totaux.
- En tant que niveau permettant des trades rapides visant de petits gains multiples.

Conseil : le sens d'intervention et le signal

- Deux UT haute sur 3 dans la même configuration (tendance ou corrective, haussière ou baissière)
- Ou bien un filtre de tendance (MTF)

- Un signal peut alors être utilisé en déclencheur, par exemple :
  - Cassure haussière ou baissière
  - Divergences d'indicateur (MACD, RSI, CCI, Stochastique …)
  - Reconnaissance de pattern
  - Bougie typique ou assemblage de bougies
  - ou bien les bandes Mogalef elles-mêmes.

- Les PDF sont disponibles dans le menu HOME de Mogalef-Trading.com

L'abonnement ou l'achat des outils de trading peut se faire :

- Via le site Mogalef-Trading
- Via le Store de WHS

Mogalef Trading

"There's no certitude, only opportunities." V

Panier - Shopping Cart

HOME | SYSTEMS NEWS | INDICATORS | TOOLS | PRIVATES CLUBS | PRACTICE WITH MOGALEF | FORMATIONS | PANIER

- Methode de trading et setups
- Techniques et Psychologie
- Les Bandes Mogalef
- Trader les Futures et les CFD

Trader Les Futures

et les CFD sur Indices boursiers

Troisième édition mise à jour et augmentée du livre de **Eric Lefort**.
Cette nouvelle édition (anciennement "Spéculer sur les indices boursiers...) ne cherche pas à vous vendre du rêve ; elle vise à faire de vous des traders bien informés, bien armés, autonomes ; bref, des **traders gagnants** grâce à la technique et à l'expérience de l'auteur.
Aujourd'hui accessible à tous, la spéculation sur les contrats Futures est considérée comme l'étape ultime de l'apprentissage boursier. Pourtant, beaucoup d'amateurs s'y brisent encore les ailes par excès d'optimisme ou par manque de préparation C'est pourquoi, Eric Lefort a réuni dans ce livre tous les éléments nécessaires à la formation d'un **trader sérieux**.
Il ne vous promet pas une méthode qui va vous permettre d'engranger des gains mirifiques, il ne vous dévoile pas des indicateurs techniques miracles, il vous plonge dans la **réalité du trading** sur Futures et vous explique comment **en sortir gagnant**.
Pour les débutants en la matière, ce livre, très accessible, leur permet de se construire **non seulement une méthode et une technique mais aussi un mental gagnant.**
Les plus expérimentés y trouveront des armes inédites, des **avantages** à ajouter à ceux qu'ils possèdent déjà ainsi qu'une méthodologie pour bien les utiliser.

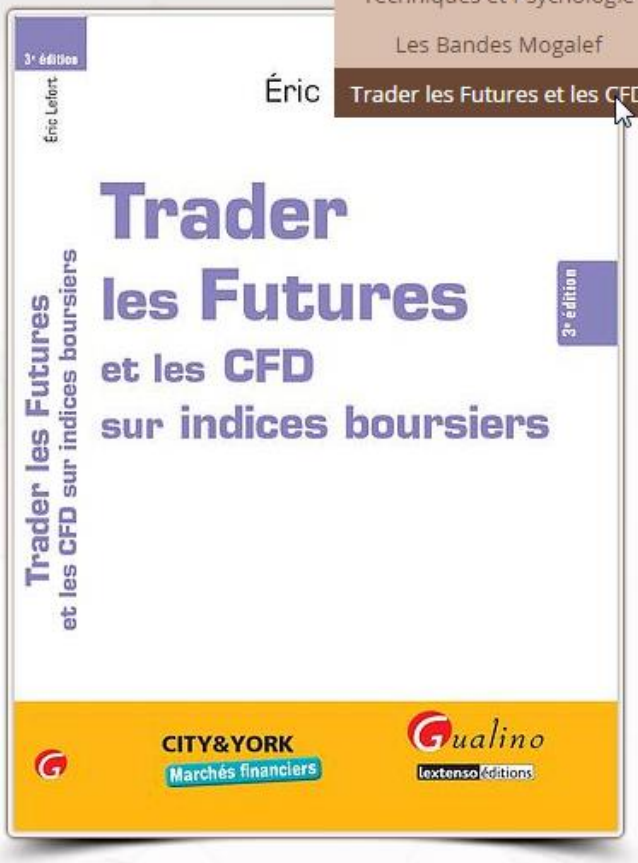

Une fois votre commande acceptée et validée votre exemplaire du livre d'Eric Lefort vous sera envoyé dans un délai maximum de 48 heures ouvrées. Le délai usuel entre commande et réception est de 8 jours tout au plus. **Les premiers exemplaires partiront le 15 octobre 2015.**

Port gratuit* - 5% de réduction

Exemplaire dédicacé.

- La troisième édition revue et augmentée est disponible depuis le15 octobre 2015.